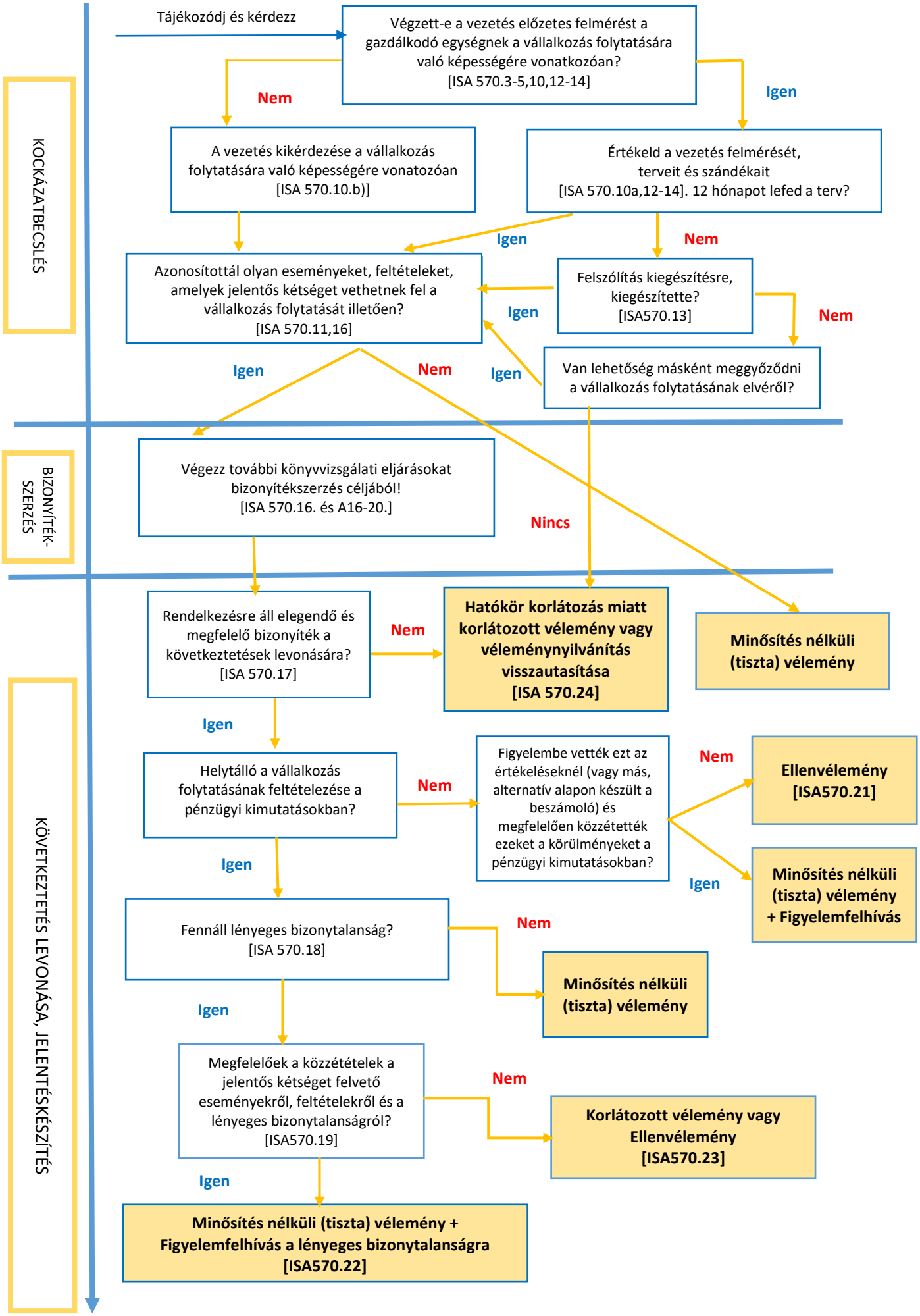A könyvvizsgálói vélemény (jelentés) típusa a vállalkozás folytatásával összefüggésben