



Az adóeljárási szabályok változása 2012. április

Dr. Varga Árpád elnökhelyettes

- Pénzügyi tranzakciós illeték → 0,1 %
- Távközlési szolgáltatási adó → 2 Ft/ perc ill. elküldött SMS,MMS
- Energiaellátók jövedelemadója → 16 %
- Egységes biztosítási adó
 - vagyoni- és baleset biztosítás → 10 %
 - CASCO → 15 %
 - kötelező gépjármű fb → 30 %
- Fordított ÁFA a mezőgazdaságban
- Kisadók számának csökkentése
 - gyógyszertár szolidaritási díj
 - msz 98 %-os különadója
 - katasztrófavédelmi hozzájárulás



Adóbeszedés hatékonyságának növelése 2013-tól

- Belföldi ÁFA összesítő jelentés
- E-számlázás – ösztönzés illetve kötelezés
- Készpénzfizetés visszaszorítása
- Pénzügyi Ágazati Közfelügyelet felállítása
 - könyvvizsgálókra → teljes körűen
 - könyvviteli szolgáltatást nyújtókra,
 - adótanácsadókra,
 - adószakértőkre,
 - okleveles adószakértőkre egyes funkciók

Képviselési szabályok

- állandó meghatalmazott felelőssége
- 12T180 és 12VAMO jelű nyomtatványok változása
 - mulasztási bírság (N.B.I.)
- végelszámoló kötelezettségének kimondása



Bejelentési kötelezettség I.

- üzletvezetési hely külföldre áthelyezése, tényleges üzletvezetés helyének bejelentése
- fióktelephely esetén anya adatai
- kapcsolt vállalkozási viszony megszűnése
- külföldi magánszemély bejelentése, ha várhatóan adókötelezettsége keletkezik
- munkaerő kölcsönzés (TMUNK)

Bejelentési kötelezettség II.

- újonnan alakuló jegyzett tőkéje
- munkáltató iskolaszövetkezet
- elektronikusan őrzött iratok őrzési helye
- jogi sz. n. sz., Kft. → adóazonosító, akkor a tulajdonos természetes azonosító adatai



Bejelentési kötelezettség III.

- EV, ASZMSZ tevékenységi köre – ÖVTJ
(Önálló vállalkozások tevékenységi jegyzéke)
- készpénzfizetés bejelentése
 - kapcsolt vállalkozás – 1 millió
 - egyéb – 2 millió (5 millió helyett)
- Zrt. 50 %-ot meghaladó, vagy minősített többségű befolyás adatai (Art. 16.§ (3) e)
Kft., Zrt. – tag szavazati joga 50%-ot meghaladja vagy többségi befolyást szerez (a tényt)



Székhelyszolgáltatás

- 2011. évi CXCVII. Törvény 162.§ (5) bekezdése:
hatályát veszti az Art. 17.§ (3) bekezdésének g) pontja valamint (13) bekezdése

2012.március 1-től

- régi marad, új nem jelenthető be

Tagváltás

Cégbíróság

NAV

- Bejegyzett tag
részesedésének
átruházása



3 hónap



15 millió köztartozás

Vagyonsmérleg





Civil szervezetek egyablakos informatikai rendszere

- 2012. január 1-jétől teljesen új alapokra helyezik a civil szervezetek szabályozását.
- Új szervezettípusok jönnek létre és megváltoznak a bírósági nyilvántartásba vétel feltételei is.
- **Az egyablakos informatikai rendszer** a törvényjavaslat alapján két szervezettípus esetén

2012. július 1-jétől: alapítványok és egyesületek.



- Egyesületek és alapítványok esetében az adószám-kérés a nyilvántartást vezető megyei bíróságtól érkezik. A bíróság csak akkor küldi az adószám-kérést, ha bejegyezte a szervezetet.
- Az egyablakos rendszeren keresztül érkeznek a változások is.
- A cégekhez, költségvetési szervekhez hasonlóan megmarad az a szabály, hogy a bírósági nyilvántartásban nem szereplő adatokat és ezek megváltozását közvetlenül az állami adóhatósághoz kell bejelenteni. **E célból 2012. július 1-jétől új adatlap**

12T201C(ivil)SZ(ervezetek)

Egységes adó- és vámszakmai nyilvántartás

- adószám kérésével együtt vámazonosító
- közösségi adószámot változatlanul az állami adóhatóság állapít meg
- 2012. január 9-én elindult a NAV egységes ügyfélnyilvántartási rendszere

Egységes Adóalany- és Ügyfélnyilvántartás (AÜT)

A korábbi helyzet.

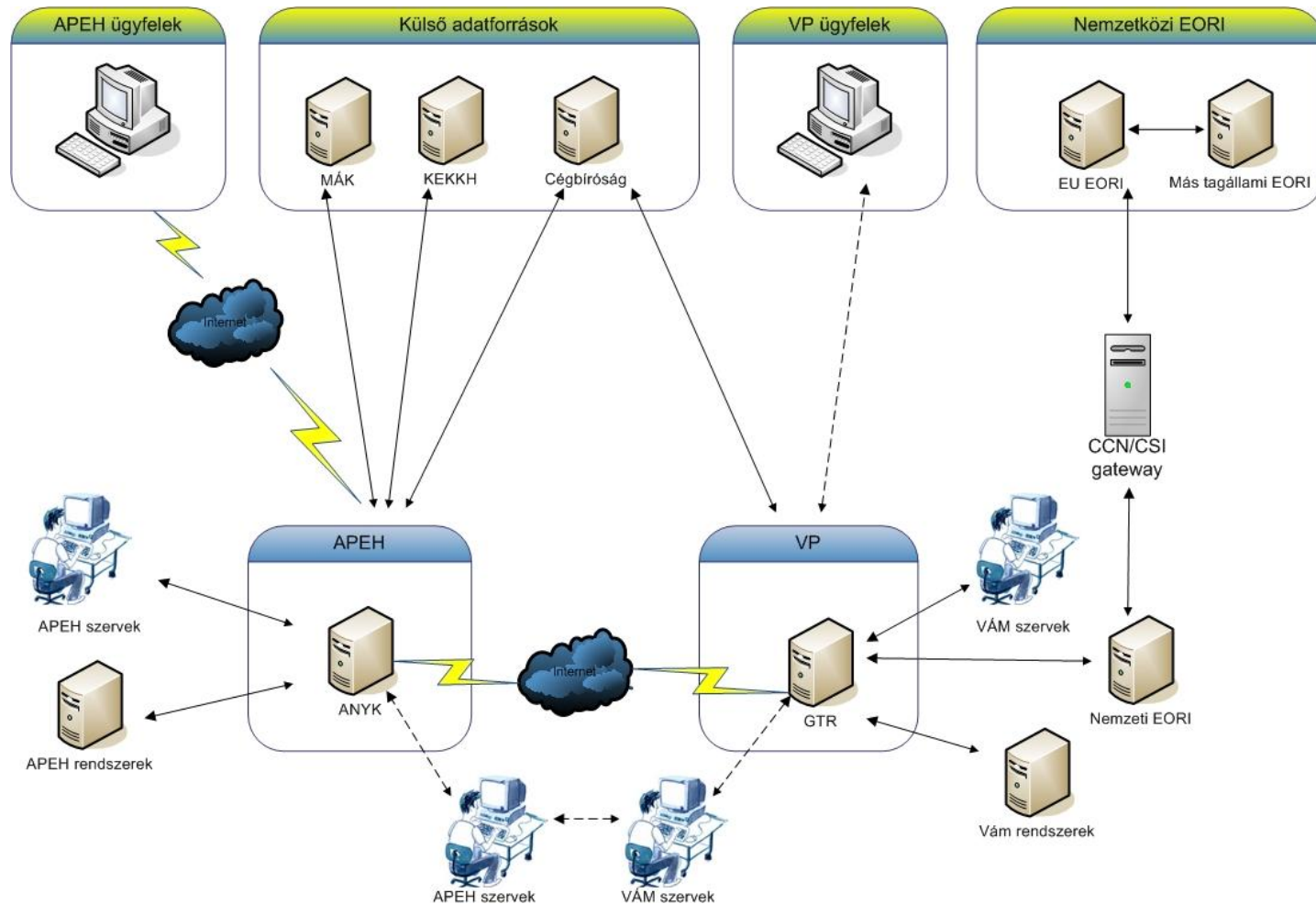



NAV

Egységes Adóalany- és Ügyfélnyilvántartás (AÜT)

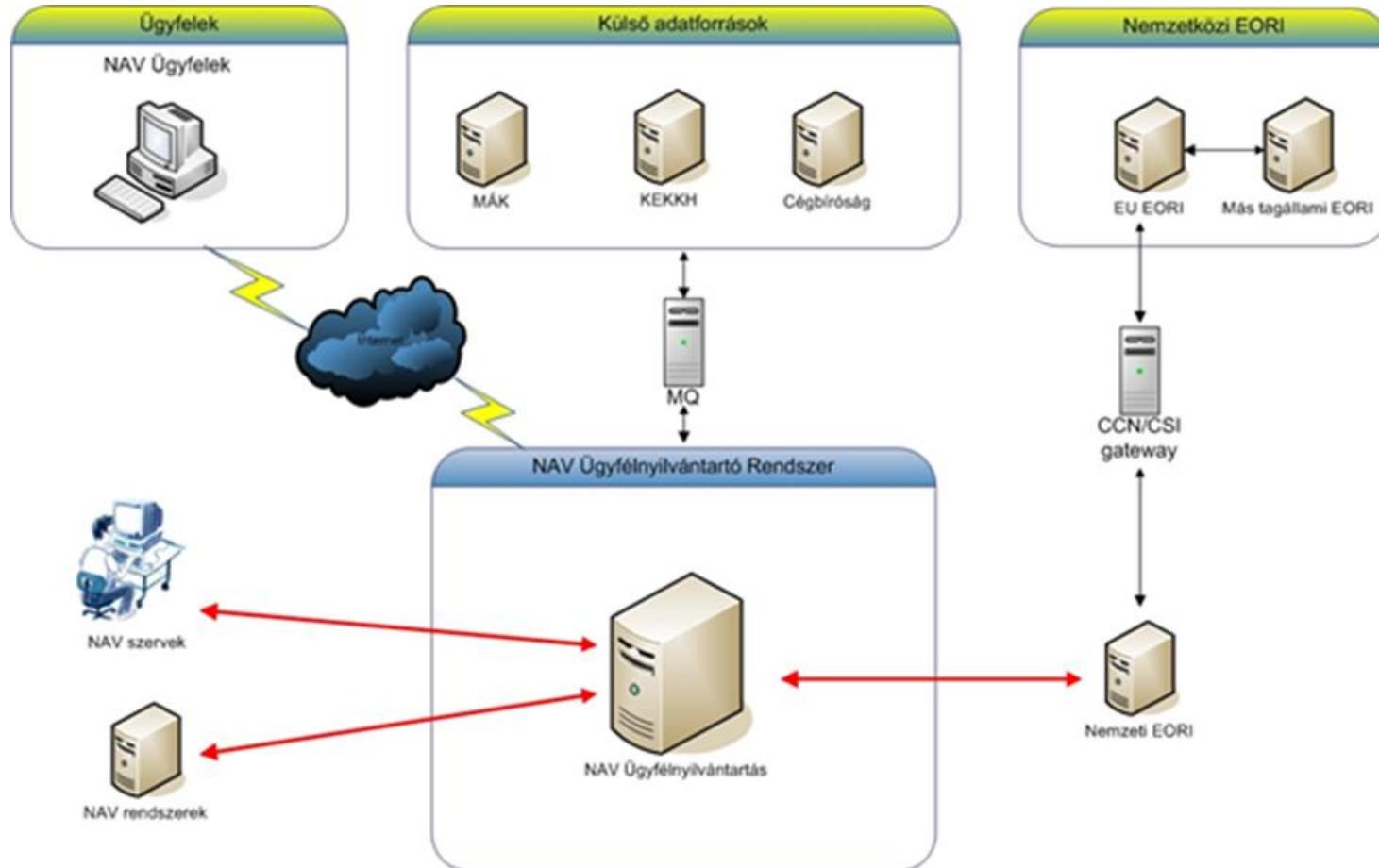



Adószám felfüggesztés

MIKOR ?

24/A. § (1)

- a) címzett számára kézbesíthetetlen
- b) adózó a székhelyén nem található
- c) bevallási vagy adófizetési kötelezettségének nem tesz eleget

→ Hirdetmény az interneten, nem az adóhatóság hirdető tábláján (a) pont)

→ Postai út (b) c) pontok)

ÁFA, támogatás (N.B.II.)



Adószám törlés

24/B. § (1)

- a) bejelentett székhelye nem valós cím
 - b) szervezeti képviselőt az állami adóhatósághoz nem jelentette be
 - c) bejelentett szervezeti képviselő nem valós személy
-
- Hirdetmény az Interneten
 - Fellebbezés 30 nap helyett 15 nap

Adóregisztrációs eljárás

- Fekete gazdaság elleni küzdelem
- Cégbejegyzésre kötelezetteknél
- Adószám megadás megtagadása, ha az
 - adózó vezető tisztségviselője,
 - képviselőre jogosult tagja,
 - kft. Zrt. 50 %-ot meghaladó mértékű szavazati joggal vagy minősített többségi befolyással rendelkező tagja v. részvényese



Adóregisztrációs eljárás

- Az adószám megállapítására vonatkozó kérelem napján olyan adózó volt vagy jelenlegi tisztségviselője, vagy tagja amely
 - 180 nap 15 vagy 30 milliós adótarozás (működőnél)
 - adótarozással megszűnt cég (5 év 15-30 millió, 180 nap)
 - adószám jogerős törlése
- Saját maga
 - 180 nap 15 vagy 30 milliós adótarozás (működőnél)



Adóregisztrációs eljárás

- 8 munkanapon belül
- 1 munkanapon belül, ha egyik ok sem valószínűsíthető
- Döntés határozattal (fellebbezés 8 nap-JV)
- Kimentési kérelem: az ok figyelmen kívül hagyására

- Bíróság előtt is megtámadható

- Változás-bejelentésnél is adóhatósági 24/C.§ szerinti, ugyanolyan szempontú vizsgálata, az adózó felszólítása az ok elhárítására



Adóregisztrációs eljárás

- Kimentési ok, ha
 - a tartozás azért keletkezett, mert részére nem fizettek
 - a vevőkkel szemben fennálló követelés összege a tartozást elérte vagy meghaladta
 - követelések érvényesítése során úgy járt el, ahogy az adott helyzetben elvárható
- Törölt cég
 - jogvisztonnyal nem rendelkezett
 - okirati bizonyítás (úgy járt el, ahogy...)

Csere a vezető tisztségviselőben (N.B.III.)



Adóregisztrációs eljárás

- Előzetes igazolás (TADRI adatlap)
 - adóhatóságtól kérelem
 - hatósági bizonyítványnak minősül
 - megtagadása határozattal
- Ennek birtokában az adószám kiadása nem tagadható meg kivéve, ha változás van

- Itv. 29. § (7) → 50 ezer Ft



Az adózó nyilvántartása, adókötelezettsége teljesítése - technikai azonosítószám

- az adószám megállapításáig/az adószám megállapításának megtagadása esetén: technikai azonosítószám
- felépítése, megképezése megegyezik az adószáméval
- ha az azonosítószám közlését követően a NAV megállapítja az adószámot, akkor az a módosított áfa-kódot tartalmazó azonosítószámmal fog megegyezni



Eljárás az adószám kiadását követő egy éven belül

Ha az adószám megállapítását követő 1 éven belül megállapítja a NAV, hogy az adószám megállapítására valamely akadály fennállása ellenére került sor, ugyanazt az eljárást kell lefolytatni, mint a vezető tisztségviselő, illetve tag személyében bekövetkezett változás esetén.



Fokozott adóhatósági felügyelet

- Adószám megadását követően
- Kockázatelemzés
- Kérdőív: - Tev. részletes bemutatása,
- Foglalkoztatottak száma
- Eszközök bemutatása
- Pénzügyi háttér
- Kockázatos-e az adózó?

Fokozott adóhatósági felügyelet

- Határozat az elrendelésről, eltérő feltételek
 - Áfa gyakoriság
 - Összesítő nyilatkozat eltérő gyakorisága
 - Bevallás, nyilatkozat ellenjegyzése
 - kötelezhető az áfa bevalláshoz a számlák másolatának csatolására

- Adószám törlése
 - Kérdőívre nem válaszol
 - A FF alatt mulasztási vagy emelt adóbírság
 - A FF alatt bevallási köt. nem teljesíti
 - Székhely valótlan

Személyi jövedelemadó bevallás alakulása 2011. évben

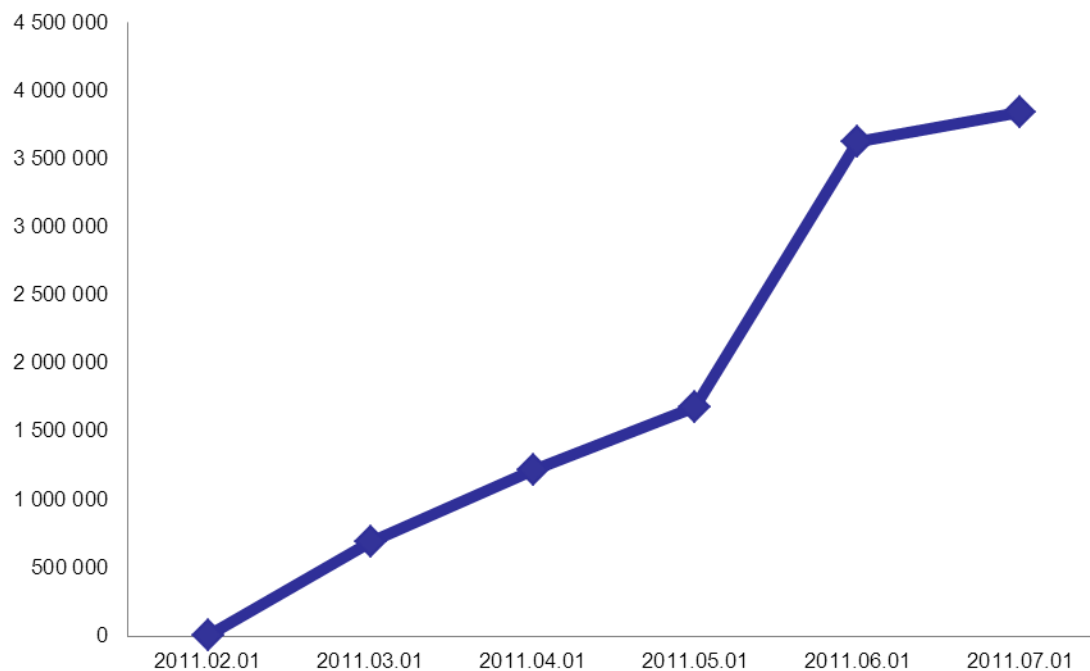
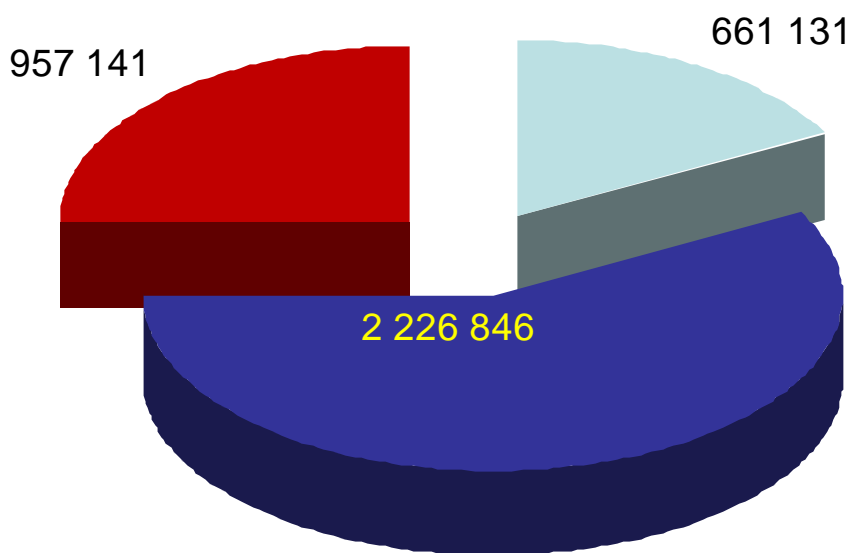

2011. 02.01-től havonta 2011. 07.01-ig

■ elektronikus
 ■ 2D
 ■ nyomtatvány

2012. január 31. magánszemély nyilatkozat 11M29 **munkáltatói adómegállapításhoz,**

- adómegállapítást választó magánszemélyekről február 12-éig adatszolgáltatás → **08-asban (problémák!)**
- dupla bevallás esetén követendő eljárás

➤ 2012. február 15. **1153NY** nyilatkozat **egyszerűsített bevallás**

- 2012. április 30. 1153E egyszerűsített bevallás ajánlat,
- 2012. május 21. 1153E egyszerűsített bevallás,
- további feltétel az adózó belföldi lakcímének vagy elektronikus levélcímének bejelentése

➤ 2012. február 27. **1153** bevallás **egyéni vállalkozók**, EVA egyéni vállalkozók, áfa fizetésére kötelezett - őstermelő,- magánszemély,

➤ 2012. május 21.

1153 bevallás magánszemélyek, (teljes adattartalom)

1153M bevallás (csökkentett adattartalom)

1153ANY adónyilatkozat



NAV

Adónyilatkozat a 2011. adóévtől kezdődően

		ADÓNYILATKOZAT a 2011. évre a személyi jövedelemadó kötelezettségéről Benyújtandó 1 példányban az illetékes alsó fokú állami adóhatósághoz		vonalkód helye
H I V A T A L L (A)	1153ANY		A postára adás dátuma: 2 0 1 1	
	Átvevő kódja: _____ <small>átvevő aláírása</small>		A beérkezés dátuma: 2 0 1 1 <small>év hó nap</small>	Az átvevő adóhatóság kódja: ____
A Z O H O S Í T Á S (B)	Az adózó adóazonosító jele: _____		Hibásnak minősített adónyilatkozat vonalkódja: _____	
	Adózó családi neve: _____	utóneve: _____	Neme (férfi-1, nő-2): <input type="checkbox"/>	
(C)	Adónyilatkozat a 2011. évre a személyi jövedelemadó kötelezettségéről			
	1. A személyi jövedelemadóról szóló törvény szerinti valamennyi adóévi adóköteles jövedelem együtt		<input type="text"/>	
	2. A jövedelmet terhelő személyi jövedelemadó (16%) összege		<input type="text"/>	
	3. A munkáltató/kifizető által levont személyi jövedelemadó, adóelőleg		<input type="text"/>	
(D)	BIZONYTALAN ADÓJOGI HELYZET BEJELENTÉSE			
	4. Bejelentem, hogy az adónyilatkozatban feltüntetett személyi jövedelemadó összege azért lehet hibás, mert az adó megállapítása szempontjából meghatározó tényállásra irányadó jogszabályi rendelkezés általam elfogadott értelmezése tévesnek minősülhet.			
(E)	<input type="checkbox"/> Törvényes képviselő, <input type="checkbox"/> meghatalmazott neve: _____		Adóazonosító jele: _____	
	Születésének időpontja: _____ Helye: _____ Telefonszáma: _____		Címe: <input type="checkbox"/> Külföldi cím _____ ország _____ város/község _____ <small>közterület neve közterület jellege hsz. ép. lh. em. ajtó</small>	
(F)	Felelősségem tudatában kijelentem, hogy a nyilatkozatban közölt adatok a valóságnak megfelelnek és a szerepeltetett jövedelmeken kívül más bevallási kötelezettség alá eső jövedelmem nem volt.			
	Jelen adónyilatkozatot ellenjegyző aláírása: _____ Adótanácsadó, adószakértő vagy okleveles adószakértő neve: _____ Adóazonosító száma: _____ Bizonyítvány/igazolvány száma: _____		P.H. _____ az adózó vagy képviselője (meghatalmazottja) aláírása Állami adóhatósághoz bejelentett, a nyilatkozat aláírására jogosult állandó meghatalmazott <input type="checkbox"/> Eseti meghatalmazás csatolásának jelölése <input type="checkbox"/>	

- új bevallási lehetőség
- adónyilatkozat A/4-es lap
- év közben levont adóelőleg és az adóév végén megállapított adó összege megegyezik.
- levont és a tényleges adó különbözete az 1000.- Ft-ot nem haladhatja meg.
- javítási lehetőség 1153 bevalláson (önellenőrzés)
- 2012.01.31-ig kiküldés csomagokkal
- adónyilatkozat benyújtási határideje: 2012.05.21.
- önellenőrzés 2012.05.22-től

Adónyilatkozat kérdéssor

Az adóévi bevétellel összefüggésben a személyi jövedelemadón kívül nincs más olyan kötelezettségem (egészségügyi hozzájárulás, egyszerűsített közteherviselési hozzájárulás, 98 százalékos különadó), amely miatt bevallást kell benyújtanom, felső határt meghaladóan levont nyugdíjjarulékot nem igényelek vissza az adóhatóságtól, és más okból sem vagyok kötelezett bevallás benyújtására.

Igaz Nem igaz

Bevallási kötelezettség alá eső jövedelmet kizárólag belföldi munkáltatótól, más kifizetőtől szereztem.

Igaz Nem igaz

Külföldön vagy külföldön is adóztatható jövedelmem nem volt az adóévben.

Igaz Nem igaz

Munkáltatónak, más kifizetőnek tételes költségelszámolásról nem nyilatkoztam, és az év végén sem számolom el tételesen a költségeimet.

Igaz Nem igaz

Önkéntes pénztári, nyugdíj-előtakarékossági nyilatkozatot nem teszek.

Igaz Nem igaz

Házastársammal, élettársammal nem osztok meg családi kedvezményt.

Igaz Nem igaz

Az adóelőleg megállapítása során bevételből, adóalapból, adóból levonható kedvezményt (érdekképviselési tagdíj, családi kedvezmény, adójóváírás, súlyos fogyatékoság miatti kedvezmény) kizárólag egy munkáltatónál érvényesítettem, **vagy** ilyen kedvezményeket nem vettem igénybe.

Igaz Nem igaz

A bevételből, adóalapból, adóból levonható kedvezményeket (érdekképviselési tagdíj, családi kedvezmény, adójóváírás, súlyos fogyatékoság miatti kedvezmény) a munkáltató által év közben figyelembe vett összegben érvényesítem, **vagy** ilyen kedvezményeket év közben nem vettem igénybe és év végén sem érvényesítek.

Igaz Nem igaz

A munkáltatónak nem minősülő kifizetőtől származó bevételem adóelőlegének megállapításánál bevételből, adóalapból, adóból levonható kedvezményt (érdekképviselési tagdíj, családi kedvezmény, adójóváírás, súlyos fogyatékoság miatti kedvezmény) nem vettem igénybe és év végén sem érvényesítek, **vagy** csak munkáltatótól szereztem bevételt.

Igaz Nem igaz

Kizárólag egy munkáltatótól szereztem bevételt, az abból levont személyi jövedelemadó előleg és a ténylegesen fizetendő adó különbözete nem haladja meg az 1000 forintot, **vagy** több munkáltatótól, más kifizetőtől is volt bevételem.

Igaz Nem igaz

Bevételt munkáltatótól vagy munkáltatóktól, más kifizetőtől szereztem, a munkáltatók által levont személyi jövedelemadó előleg együttes összege és a ténylegesen fizetendő adó különbözete nem haladja meg az 1000 forintot, **vagy** kizárólag egy munkáltatótól volt bevételem.

Igaz Nem igaz

Munkáltatónak nem minősülő kifizetőtől nem szereztem bevételt, **vagy** ha volt ilyen bevételem, az nem eredményezett év végén adókülönbözetet, mert a kifizető pontosan vonta le az adót, adóelőleget.

Igaz Nem igaz

Munkáltatónak nem minősülő kifizetőtől nem szereztem bevételt, **vagy** ha volt ilyen bevételem, annak összege kifizetésenként nem haladta meg a 100 000 forintot.



SZJA 1+1 %, az egyházi kedvezményezett kör változása

- A 2011. évi 187 egyházi kedvezményezettel szemben – 2012-ben 31 egyházra vonatkozóan lehet rendelkezni
- 189-ből akik kérték az egyházként elismerést, 2012. május 20-ig lehet



Bevallás

- vámszakterületet érintő bevallások formai egységesítése
- 31. § (2) akkor is, ha nem volt arra a hónapra kötelezettség
- igazolási kérelem külföldről származó jövedelemnél
- 1153 → 4 havi részlet, 1. részlet május 20.
- elmulasztott bevallás pótlása az ellenőrzés megkezdését megelőző napig



Szakképzési hozzájárulás

- a 2011. évi CLV. törvény alapján a szakképzési hozzájárulás bevallása az eddigi gyakorlattól eltérően új bevalláson valósul meg
- kizárólag elektronikusan nyújtható be
 - előleg tekintetében a tárgyhót követő hónap 12-ig
 - az elszámolás tekintetében a tárgyévet követő év február 25-ig

Önellenőrzés

- 2012-ben minden nyomtatványról lekerült az önellenőrzés esedékessége kódkocka
- az önellenőrzés esedékessége minden esetben a bevallás beérkezésének dátuma
- Bevallási határidő előtti önellenőrzés



Nyilatkozat az ÁFA-bevallásban

31. § (16)

- olyan számla adatairól, amely után adólevonási jogot gyakorol
- olyan kibocsátott számla adatairól, amely után az adófizetési kötelezettsége keletkezett

2013. Január 1-től!!!!

Részletes szabályok rendeletben



Bizonytalan adójogi helyzet bejelentése

- Bevallásban bejelentheti → a bevallásában feltüntetett adó összege téves értelmezés miatt lehet hibás
- március 1-jével hatályon kívül helyezte a 2012. évi V. törvény



Befizetések

PÉNZFORGALMI SZÁMLANYITÁSRA
KÖTELEZETT

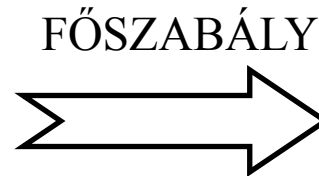

ÁTUTALÁS

LEHETŐSÉG

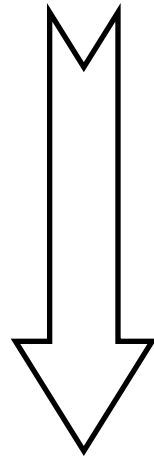

- BANKKÁRTYA
- ELEKTRONIKUS FIZETÉSEKET ÉS
ELSZÁMOLÁSOKAT BIZTOSÍTÓ ALRENDSZER

- ELJÁRÁSI ILLETÉK
- NAV-NÁL KEZDEMÉNYEZETT ELJÁRÁSOK IGAZGATÁSI SZOLGÁLTATÁSI DÍJA
- AZ ADÓRENDSZEREN KÍVÜLI KERESETTEL JÁRÓ FOGLALKOZTATÁSHOZ KAPCSOLÓDÓ REGISZTRÁCIÓS DÍJ
- AZ EGYSZERŰSÍTETT FOGLALKOZTATÁSHOZ KAPCSOLÓDÓ KÖZTEHERFIZETÉSI KÖTELEZETTSÉG
- ÁRVERÉSI VÉTELÁR, VÉTELÁR-ELŐLEG (KIVÉVE: ELEKTRONIKUS)
- VÉGREHAJTÁSI ELJÁRÁS ALATT ÁLLÓ ADÓZÓ ÁLTALI VÉGREHAJTÓI LETÉTI SZÁMLÁRA TÖRTÉNŐ FIZETÉS

Befizetések

PÉNZFORGALMI SZÁMLANYITÁSRA
NEM KÖTELEZETT

FŐSZABÁLY

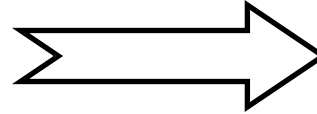

- ÁTUTALÁS FIZETÉSI SZÁMLÁRÓL
- KÉSZPÉNZ-ÁTUTALÁSI MEGBÍZÁSSAL

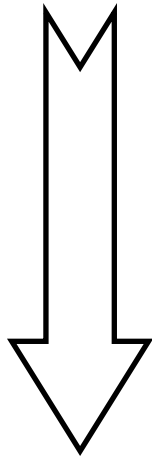

LEHETŐSÉG

➤ KIVÉTEL: ELEKTRONIKUS ÁRVERÉS
ESETE (ÁRVERÉSI VÉTELÁR, VÉTELÁR-
ELŐLEG)

- BANKKÁRTYA
- ELEKTRONIKUS FIZETÉSEKET ÉS
ELSZÁMOLÁSOKAT BIZTOSÍTÓ ALRENDSZER



Befizetések elszámolási sorrendje

- Esedékesség sorrendjében
- Végrehajtásnál először a levont adókra az esedékesség sorrendjében majd a többi adóra
- Azonos esedékesség esetén arányos elszámolás



Kiutalási határidők

- Támogatás – esedékességtől számított 30 nap
- ÁFA – esedékességtől számított 75 nap
DE! 30-45 nap → megfizetettségi nyilatkozat
(N.B.IV.)
- FA, VA – záróbevallástól 60 nap
- Egyszerűsített FA, VA - záróbevallástól 45 nap
- MSZ SZJA – 30 nap DE! 03.01-től



Adótitok alóli mentesítés

- Kiadható az információ az adóvégrehajtás során a vh vagy jelzalog bejegyzéséről a tulajdonos részére
- A VPID szám megállapítására is vonatkozik az adótitok
- Az áfa adatbázis bővítése
- Helyi adó, gépjárműadó közzététele (1 -10 ezer név, cím,) helyben szokásos módon



Behajtási jogsegély

- Az Uniós behajtási irányelv új rendelkezéseinek átvezetése az Art. V. fejezetébe

Ellenőrzési szabályok

- vállalkozó magánszemély saját 31. § (2) szerinti bevallásának vizsgálata nem teremt lezárt időszakot
- Ellenőrzési irányelv helyett → Ellenőrzési tájékoztatás



Kötelező ellenőrzés lefolytatása

- Felszámolás esetén, ha
 - bevallás visszaigényelhető adót, vagy az áfa bevallás negatív előjelű különbözetet szerepeltet
 - az adózó egyezséget kíván kötni
 - felszámolás kezdő időpontjában vezető tisztségviselőn kívül bejelentett munkavállalója van

- 3000 legnagyobb megszűnik!



Becslési adatbázis létrehozása

- Korábban lefolytatott ellenőrzési tapasztalatok, megállapítások
- Egyes tevékenységi körök vonatkozásában területi bontásban, forgalmi létszám és egyéb adatok
- Célzott kiválasztásnál az egyes adatok figyelembe vétele



Ellenőrzési határidő

- 30 nap
- Bevallás utólagos vizsgálata, ismételt ellenőrzés 90 nap
- Legnagyobb adóteljesítménnyel rendelkezők 120 nap
- Központosított ellenőrzés 120 nap
- Állami garancia 90 nap
- Külföldi megkeresés 1 éven túl lezárható

- **Különadó 4/A.§ visszatérítés állampapírban**

Ellenőrzési határidők

- Megszűnik az előzetes értesítés
- Határidő kezdő napja a megbízó levél kézbesítése, 1 példányának átadása, vagy általános megbízó levél bemutatása
- Megbízólevél kézbesítése (N.B.VI.)
- Vizsgálati program (N.B.VII.)

Ellenőrzés biztosítása

- Adóellenőr veszélyeztetése, fenyegetése esetén rendőri intézkedés, vagy NAV hivatásos állományú tagjának igénybevétele
- Elektronikus kereskedelem ellenőrzése
- Fel nem fedett próbavásárlás (N.B.IX.)
- Kutatás, fejlesztés (N.B.X.)

Számla, bizonylat nyelve

- Fordítást kérhet a revizor, ha nem angol, német vagy francia (N.B.XI.)
- Szokásos piaci ár megállapításánál fordítás kérhető

Kiutalás előtti ellenőrzés

- Részbeni jogosultság esetén a részösszegre vonatkozó jegyzőkönyv alapján részbeni kiutalás
- Részösszegre észrevételt nem lehet tenni, csak a „nagy” jegyzőkönyv átvételét követően



Események valódiságának vizsgálata

- Új ellenőrzési típus – nem teremt lezárt időszakot
- Adóhatóság az adózóval gazdasági kapcsolatban lévő személynél
- Egyes gazdasági események megtörténte
- Bűncselekmény elkövetési értékének megállapítása

Feltételes (tartós!) adómegállapítás

- Illeték és/vagy társasági adót érintő rész jövőbeni jogszabályváltozásra tekintet nélküli 3 éves időtartamra szóló alkalmazhatóságának megállapítása

Felügyeleti intézkedés iránti kérelem

➤ Az adópolitikáért felelős miniszterhez, illetve a NAV felügyeletére kijelölt miniszterhez, ügyvéd, adótanácsadó, adószakértő vagy okleveles adószakértő ellenjegyzésével

Szankciók

- Adóbírság
 - megszűnik a kedvezményes bírság
 - főszabály 50%, de szándékos 200%
- Bizonytalan adójogi helyzet szabályszerű bejelentésekor nem állapítható meg adóbírság sem mulasztási bírság

Szankciók

- Mulasztási bírság
 - üzletlezárást helyettesítő bírság,
 - transzferár nyilvántartások 2 millió ismételt 4 millió (teljesítés esetén korlátlanul enyhíthető)
- Beszámoló elmulasztása 500 ezer, másodszor 1 millió aztán törlés
- Iratmegőrzési köt. 1 millió
- Számla, nyugta hiányzik (200 – 500 ezer X hiányzó számlákkal) – (N.B.XIII.)
- Valótlan ÁFA nyilatkozat – 5% (min. 2-500 ezer)



Egészségügyi szolgáltatási járulék

- egészségügyi szolgáltatási járulék bejelentő lap
T'1011 – végrehajtható okirat
- a folyószámlára kerül, nincs külön határozat, vh
esetén

Elektronikus kérelem

➤ 31. § (2) szerinti adózó

2012. január 1-től

- valamennyi bevallási és adatszolgáltatási, fizetési könnyítési és adómérséklési kérelmét

2013. január 1-től

- valamennyi **bejelentési, változás-bejelentési**, bevallási és adatszolgáltatási köt., fizetési könnyítési és adómérséklési kérelmét



Elektronikus szolgáltató rendszer

- hozzáférés: adózó az adószámlája adataihoz és az 52. § (15) szerinti adatokhoz
- a munkáltató, kifizető a 16. § (4) szerinti és a 31. § (2) szerinti adatokhoz
- a magánszemély a róla szóló adatokhoz



Köszönöm a megtisztelő figyelmet!

www.nav.gov.hu